第二千三百八十號

叻報

本館開設在舊巴虱口門牌第廿四號

本館新聞除禮拜外日出一紙　諸君賜閱本報者無論本埠外埠均可函致本館取閱如外埠閱報照加寄費可也除日報照常刊送外復不惜工本從英國採辦鉛書裁紙各機器以待與　各官商刊印書籍單件並有英國各體活字及各式花邊等延有西人排印工藝甚精所有中西文字均能刊印並有石版印字大小機器均用精工刊印工縱絕倫並延有文士書寫各體文字現由上海購到各種書籍出售其書目另行刊佈所有各項價甚相宜再本館所登來札原擇其有關世道人心者附登否亦須無礙於人而後始錄其有譏罵成文以及支離費解者概不登報嗣後　諸翁來札尚祈自諒更須寫實爵里而後敢登但來稿登與不登均不能將原稿收回也　本館謹白

己丑十月初二日

叻報若每月報價一元每日零售每張五仙　大英一千八百八十九年十月廿五號禮拜五　凡刊印告白第一日每字一仙第二日以下每字半仙

特登明於報端　諸君有取閱本報以及一切事宜可至葉君詢問庶歸便捷以免轉折之勞諒亦爪亞諸君所樂從者也特此佈告　本館謹啓

延請書寫　○啓者茲本館欲延請書寫石版字先生一位其人須書法精工楷行兼善者方能合用倘有君願就斯席者請至本館面商爲荷　本館謹啓

本館新到各種奇書發售　○啓者茲本館近由上海姑蘇等處購買各種奇異新書及地輿圖誌等來叻發售其書或銅板木板鉛板石板均無不有且字書詩書等項尤繁多有叻地未嘗經見者其有益於世道人心者實非鮮淺有非徒快耳目者比茲亦以廉價出沽諒亦　諸君子所欲先睹爲快者也有所各書目經已另列單張附呈　鈞覽閱者　察焉　本館謹白

中西月份牌出售　○啓者本館業經印就庚寅年之月份牌發售刷印中西字樣均甚玲瓏繡工與他家所印者不同且較對無訛恪遵時憲書所定并繪畫春牛圖等各種圖畫於上所有白紙色紙暨色白描各款俱備以憑選擇　諸君有欲採置者祈早　惠臨看閱價甚相宜此佈　本館謹啓

續論工部局會議事

查本坡空地爲華人及息納人置以爲業者已有十之八九其中買地而後即爲建造者固殊不少然亦有未能即建者則爲他事所阻抑或其所存之資僅敷買地而建屋之資尚須另籌此乃人情之常以故叻中所遺空地甚多實未能一時概行建造也而西人買地則有所不同夫旅居叻地之西人鮮有置屋地以收租稅者所爲之地非用以建爲行店即用以爲園墅住屋等是皆自行居住需之甚殷是無怪其購買而後即行建造而華人則好置產業每見地價稍廉即思買取固不能一一爲之勝踐此中西之人買地所以不同之處今工部局西員所以力持整頓空地之議者大抵習慣西人所爲實未知此中之難處耳又意者局內西員因見叻中空地頗多故設此章欲使諸地主畏其艱難急思起建趕建而後即有人居住而該局遂可多收稅餉以故特立此律亦未可知是爲理財起見則亦無怪其然但不知工部局之設乃欲便民故耳局內各員本非官職不過代民掌理稅餉以爲整頓地方之用耳是以該局之員有由民間公舉者是本代民辦事然則其所爲一切必須於民有益方爲稱職若惟知富國以剝民已殊不合況民已受其剝而尚未必因之而富乎既設工部局而辦理民事亦復如是則究不如不設之爲愈也然或者謂工部局近來所入每不敷支即如該局預議西來歲進支款項之時按其所開則逆前向國家所借之存款僅得六十餘萬元而是年所支之款則已七十萬有奇然則不敷者尚屬纍纍是又何怪其設法籌費以爲彌補斯言也似爲甚是而細決該局所爲則又有殊不然者即如該局現欲將大會堂改作該局之寫字樓而另行給地再撥銀七萬元以給本坡紳商俾得自爲建造大會堂及西戲園等無故而動支鉅款是即有不應之處況該局員曾有言曰在之大會堂不過僅値約四萬元今補以七萬元則較諸所値爲多以此藉爲體邮誠如是也則該局何不即以此項自行另建即能省出數萬之費又何必強取紳商之大會堂而致耗斯鉅款乎又如本坡新巴虱一處非不甚佳不可名姚局促未足以大壯觀瞻已似此閑事修之可不修之亦無不可即修之而略加擴充不必過勞工役覓無不可又何必大爲興造以耗土木而傷資財動費數萬之資始能蕆事然若使庫有盈餘亦無足怪今者正當入不敷支之際若能節省此二款則可存銀十萬有奇以進較支尚可得盈餘之數也又況該局現與國家所借之款已至數十萬之多其利息以五八仙算當斯時也爲局員者正宜如何力求撙節以冀勿竭財源早償一日之費即可早免一日之息乃竟不知節用即最不關緊要之事亦致耗斯鉅款無從籌畫即以借款繼之日延一日必致負欠纍纍無可償還則惟有向民間增稅以爲彌補耳癡誠如是也則居民尚何以堪哉所願局內諸君務須以民爲重察念民艱力求體邮勿過事於唯諾致令建白毫無則叻民之受其賜者應無盡矣爰不禁代千萬黎庶而拜手呼之

諭旨恭錄　○八月二十六日奉　上諭直隸天津府知府着鄒振岳調補汪守正着調補直隸宣

葡事電音 ○廿七日英京發來電報云葡王現經薨逝而國不可一日無君故現已舉立王長子勿剌類沙以正大位即經將其君號改名加羅士第一云

德事電音 ○廿七日德京發來電報云德國之人現在風傳前者俾士麥相國與俄皇面晤時相國曾言於皇曰現在英俄於亞施亞一事定必出於一戰卽然不可出於戰云云傳聞若此其是否確鑿則尚未能臆決也

法事電音 ○廿七日英京發來電報云法國議院現經定期於西十一月二十二號即華十月三十日起闢門開議云云此蓋西國之常例也

德俄電音 ○廿七日英京發來電報云德皇現經酌定於西來歲赴俄一行蓋欲會晤俄皇并觀俄國水陸大操德皇此行蓋以修聘問之禮也

希臘電音 ○廿七日英京發來電報云現俄太子寄往希臘之下丹鄂城蓋因希王太子聯婚故俄太子奉皇命往爲道賀也當俄太子抵希之際希國君臣欵接甚爲殷勤云云夫希國君臣所以重禮以欵俄國儲君諒其心必有所求於俄故爾也

奥意電音 ○廿七日英京發來電報云現奥相加羅枇意相屈里士卑二公業經議定不日即往德京會晤卑相面商要件云云兩相此行諒亦因三國連盟之密事也

戰船回叻 ○駐防叻海之荷里因戰船前者奉命出巡檳城等處現該船公畢業已駕駛回叻於廿九早業經抵叻刻已照常駐紮叻海矣

傷已略痊 ○昨報所錄本坡闘司獄官下露頓君爲潮犯蔡惜刺傷甚重一事現據該醫言所傷之處業經敷治畧爲痊愈諒可無性命之虞矣云云

本埠官報 ○昨報本坡正任輔政使司列卑君已在英鄂船公司註名欲回叻中嗣又將其名銷去不知何故云云現接英京遞到鄂音宥悉列卑君其夫人已附搭德國鄂船不剌仙回叻大約月之廿八日可能安抵叻中矣至於現署本坡輔政使司本任檳城參政使司寶堅那君則須俟列卑君回叻交卸後即請假回英一行再赴檳城本任惟英國太子定於明年出遊印度及東方一帶故寶公須於太子猶未抵嶼之際先行趕回檳家俾得預備一切迎欵之禮云

高底產煤 ○刻接高底遞到郵音言該處海傍一帶產煤甚豐現已有人開採將來運至叻地必能暢銷且其價必廉於歐煤已可卜其不脛而走矣

西報無稽 ○閱新金山巫里士鐵地方西九月二十七號之日報有言前者在彭亨之剌合採錫公司現已變銀二萬磅與彭亨王云云噫是何所據而云然耶想該報之爲是言大抵欲令英京之人看及耳觀於此事亦誰謂西報無虛語哉

亞齊近耗 ○亞齊遞來信息言近該處荷齊兩軍依然如故荷軍固未敢越雷池一步而亞齊之衆且常有出而滋擾者直令荷軍寢饋爲之弗安且亞齊土人常出荷軍不意深夜而出或斷荷之橋梁或毁荷之軌道荷人大爲所窘故荷帥曾因此事多遣兵軍夜出埋伏詎亞齊之人竟若知其事者每於荷軍出伺之夜則覓不至故荷軍迄無所得且因露宿之故受嵐瘴所侵每至歸來則多半染病者而亞齊之衆見荷營如是故其胆愈壯欺荷人若小兒矣噫齊事如此荷軍何尚不知所返也耶

巴城烟案 ○巴城荷報云前日有加模打輪船由叻赴巴乃該處地方官接悉叻地電音言該船有客携帶私烟甚多請爲查捕云云有司接電後故於該船將至巴時即命緝私人役駕駛巡船在港口截查當時巡船中人見有華人數名在輪船換坐小船鳴櫓欲逝巡船即截而摟之竟查獲私烟一千三百兩之多因將該船中五人并烟概解於案刻猶未悉作何訊辦也

香海輿音 ○香港一區初本海隅荒島耳地方甚狹人跡罕經計其地東西約有一英里南北則由二英里至五英里之譜統而計之僅得二十七丁方英里然則其地之狹可知中國昔年以爲化外置之故其地爲盜賊所踞之區以及雜船在此取水而已故張韜山太守舟過香江有句云野渡無人潮欲上碧天如水雁初飛則其荒僻情形可見迨至道光二十一年之時賠與英國闢爲口岸後則地方日盛至今日爲中國東藩之都會較前已有天淵之隔矣乃港地商務固夫人皆知其盛不意五金礦產亦竟有出於其中者近接香江西簡有言有西人某現在港中查得一礦產有鉛礦且鉛質雜有銀沙惟其地名未經指出但謂在皇后大道前往不過僅半點鐘之久而已至於礦苗盛否則未經開掘猶未得而知之查其所以知其有礦者係緣去年四月間香江苦雨山土爲雨冲刷致露鉛沙故始得而知之然設非此霖霖則寶氣深藏正不知何時方能出土也現該西人已設法試探詳加攷驗若礦苗果盛則將來必招集股份爲之採辦也回按近年來東方一帶各埠開礦一事均趨之若鶩然此中獲利者固有甚多然由是而傾家亡身者亦不能悉數是可見開礦一事必須詳加探察不宜冒昧從事也但未悉香江之礦果何如耳

金花鐘標葛蘭袍酒出售 ○啟者本公司向由歐洲督辦頂上正鐘標葛蘭袍酒來叻發售素蒙 仕商光顧莫不盛稱其妙蓋此酒價廉而味高遠勝他酒故能令飲者之欣悅 諸君光顧認明印標字樣庶免自誤也倘 君欲購買鐘標正貨可至本公司或牟波酒公司選購均可至本公司開設在士庫後海墘香港上海銀行之鄰即加頓麥洋行舊址諸君光顧敬 玉趾特此佈聞英九月十三號穀呼咨公司啟

月十五號 叻報也坪行啟

新同興西國藥房告白 ○敬者本藥房設在大馬路吉靈街頭第一百八十五號門牌自辦歐洲製造一切西國膏丹丸散發售或全售或零沽均無不可並能照單檢藥如何製法均能代辦配製之事必加謹慎斷無致誤而本藥房現有西醫模里前者曾在英京考授官醫之職今在本藥房內候醫每日上午由九點鐘起至十一點鐘止下午二點鐘起至四點鐘止 有種痘西士施加沙辛卑禮亦在本藥房候診所有痘種均由英京自辦頂上之品每日上午由七點鐘起至十一點鐘止能有鑲牙醫生張阜波在本藥房候診每日由上午六點鐘起至下六點鐘止均在本藥房內接教示本藥房新有售賣頂上戒烟之藥如吞服者無不立除烟癖并卸祛風萬應藥酒發售此酒乃精選西國上品藥料虔誠配製專治男婦筋骨酸痛手足拘攣週身浮腫花柳傳毒以及奇難雜症等奇效異常 諸君賜顧向懇移 玉惠臨為盼

大清光緒十五年九月初八日 新同興藥房謹啟

RIGAND'S KANAGA WATER.

列顏千那芽花露水 ○此水係以千那芽花所製其花出自日本國中香冠凡卉乃列顏君在日本探辦載回法京製成此水以故其香甚清而其用亦甚善如皮膚有皴裂等病抹此香水固能愈痊尤可解蚊口之毒若以此香水和水盥洗固能令人肌膚嫩滑顏色光潤且瘡癬不生本藥房製成此種花露水銷流已久遐邇傳揚不料近有德商仿照本藥房所造此水以圖射利其實氣味遠遜迥隔霄壤 諸尊有購買此水者請看以下所列第一欵之西字標頭本藥房所用製載此水之樽係有浮凸字樣如下所列第二欵式且有西字註明列顏公司字樣如標各均有號書號據始爲真貨否則係爲混冒尚祈慎購至於各式人等有假冒本藥房花露水或由外處運來或在本坡發售一經本藥房查出定必嚴行控究至本藥房之花露水係託新嘉坡藥房麥加君代售並未別枝別處併此聲明此佈

'KANAGA DEPOSE"

4430.

MORRHUOL.

模好呂解毒葆元藥丸 ○此丸能治虛損吐血花柳傳毒咳嗽哮喘目痛重舌等症其效如神且不惟解毒並且能顧和營衞葆養精神現在法英美等國醫士所用花柳敗毒之藥均用此丸無不藥到病解立見春回若服此丸須佐照服魚肝油之法要緩緩吞下必於用飯時吞服一二粒切勿誤爲急吞以背服法此丸係以樽裝載每樽計一百粒現託新嘉坡藥房麥加君處代售此佈

大英十一月八號

SANTAL MIDY,

DR. MIDY'S SANDAL OIL CAPSULES.

檀香油藥粒 ○此藥係製成油質以薄皮一重裹作粒形以便易吞而其藥力能治花柳淫毒白濁白帶瘙閉一切等症如症雖香痛服之立止而服藥後約歷二三日即見其功但所患過重者每日吞食六次每次吞食二粒至痊愈後 宜再服十日庶得消除後患永絕根株惟食此藥時宜戒色慾忌氣怒節勞動等事幸勿自誤致識藥力之不神也現此藥託交新嘉坡藥房麥加醫處代售此佈

FRUIT JULIEN.

浮律如生馬藥糖 ○此藥糖係採鮮果之汁加以藥料和製成塊略如糖粒氣味甘佳而其功效較於濁油爲甘無論男婦老幼均能服食且其味有如糖菓最爲適口尤爲小兒所愛其藥力均可治膽汁太多患舌頭痛鬱結大便不通斑疹血熱血毒以及皮膚發癢等症服之亦可涼血行滯且能令臟腑潔淨癲疾立除但服之法宜於臨睡時嚥服一二粒至翌早飲茶一杯須臾即覺大便通利身體爽快此藥現託交新嘉坡本藥房麥加君處寄售此佈

蜜酒出賣

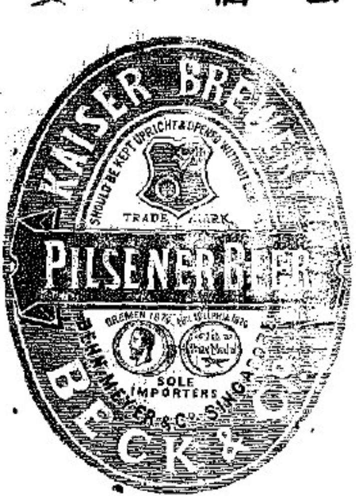

啟者茲本行由歐洲辦到上等蜜酒來叻發售其酒甚佳茲將標頭印出諸君光顧祈爲細認免致有誤倘有無恥之徒假冒本行鎖匙標者本行定必嚴爲控究再此酒不能販往加勝吧 三寶壠 泗里末 望加錫 檳榔嶼 日裡等處其他各埠均能運往並此佈聞

英一千八百八十六年十一月十八號 [illegible] 叻甌也坪行謹啟

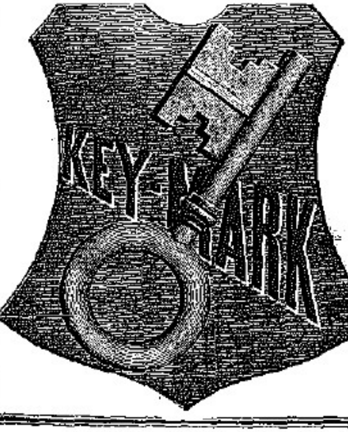

金花鐘標萬蘭池酒出售 〇啟者本公司

烏密酒發售

敬者本行向由英國督辦各種美酒來叻發售久已遐邇馳名茲復由英新辦到顛爾士斗雲字號之狗頭標烏密酒到叻應沽此酒香味異常不惟飲之可口且能保養精神調和血氣常飲令人不生疾病誠酒國中上品也 諸君光顧須細看以上所列之狗頭標庶不致誤且價甚相宜備 諸君有欲酤飲者請至本行取用可也此佈

大英一千八百八十八年八月十五號 明瑪也洋行啟

法國頂上蜂窠標萬蘭池酒出售

敬啟者茲本公司親由法國督辦頂上好萬蘭池酒來叻發售其酒清香濃郁醇厚異常飲之誠可令人長血氣壯筋骨悅顏色妙美無窮今市上所有萬蘭池酒無有能出其右者誠佐饌中妙品也至此酒惟本公司一家沽出餘無別家出售 諸君光顧請細認蜂窠標頭爲記並細辨香味方不致誤價甚相宜倘有劉伶之癖者祈早至 惠臨沽買是荷

大英一千八百八十八年六月二十號

大清光緒十四年五月十一日

明瑪也公司謹啟

西國頂上密酒發售

Culmbacher Bock-Bier

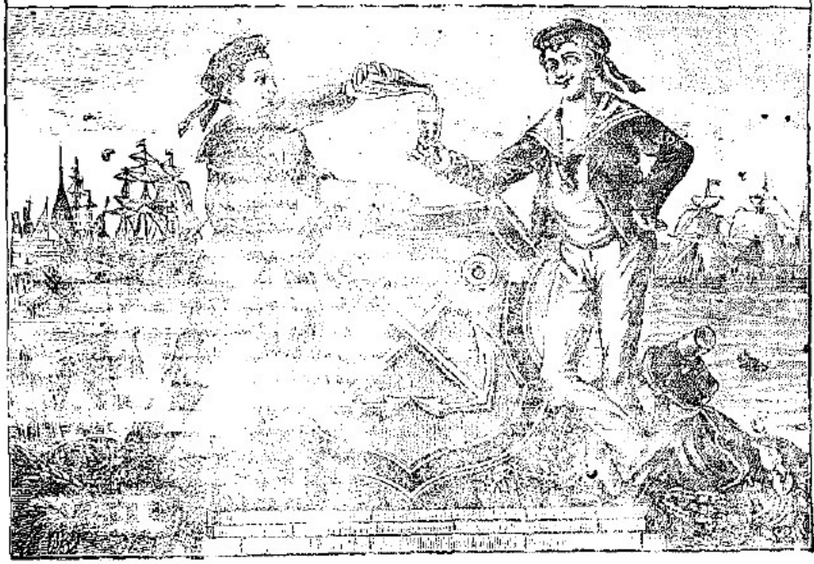

敬啟者茲本行親由歐洲督辦頂上正裝密酒來叻發售其酒香味異常且熱製最爲得法功能清凉解毒滌暑除煩於南洋尤爲相宜常常飲之可令人不沾暑濕病疫等症茲特貳來發價甚相宜 諸君欲購買者請認以上所用此酒標頭慎爲告擇以免爲魚珠之混是所切盼特此佈聞

大清光緒十四年九月廿七日

大英一千八百八十八年十月三十一號

美懈鑾洋行啟

上等火柴發售 〇敬者本號座鐘鑿辦際雙喜壘火柴揀選上等藥料一號柴枝專工監造雨水不潮盒身堅固始自香港向爲各埠士商光顧茲特來叻以便 貴客倘蒙賜顧者請至水仙門吳業盛商識是荷特此佈聞 大清光緒十五年五月初五日 石叻吳業盛謹啟

佈告牙科醫生 〇啟者本號有精牙各料器具並有刻便製器形圖如客商欲取看祈即通知付上分文不受舖在英京此佈 大英一千八百八十九六月十九號

C. Ash & Sons, Broad St., Golden Square, London, W.

鴉士行謹啟

時欵鐘表出售 〇啟者本店開設在國家信局對門卽來安公司之隣專在歐洲督辦各式時欵鐘表來叻發售計有鏈表一種最爲名貴每枚價銀二十五元并有大小各式金表甚多亦隨當行出色者更有無須表匙自能上鍊之鐵表每枚價銀五元其表甚爲堅固至於時鐘則各體俱備無論掛鐘座鐘以及石質之鐘皆備其鐘皆異常華麗以備諸君選擇他如金表金匙相盒金表鍊金戒指等各物甚多不能備錄而本店并能代 諸君修理鐘表以及風雨針等件甚爲精細亦能啓度無誤 諸君惠顧請卽移玉 光臨爲盼

大英一千八百八十八年四月十七號

模申鐘表店謹啟

家室今已稽髮紅已……老夫……女……有農夫年八十五歲少時卯四體分五穀異其心於謀耕畔晴未暇謀及叟者年九十九歲獨居於山中探樵蔬菜得薪蔬與城中豆腐店來往如親戚一日豆腐店主吳某之子有嫁娶者日誠過以相與兵因憶乾隆年間有周弗至吳語其妻曰周叟平日酷嗜杯中物今有約不來得無病乎因入山訪之周見吳至歡喜承迎吳詢以爽約周笑曰承雅意相邀欲析薪作賀入內山俯視澗中光氣奪目即出土所稱黃白之物圖竭力搬運毀日始畢欲入城則無人看守故負約耳吳見其床上下果堆積金銀磚無算因與之謀遷居城內爲之租屋召僕居然富戶之家 日周至吳店袖中出銀一百兩紐怩言曰某明年一百歲獨自一人守此財亦屬無趣味欲浼公爲媒擇一青頭女方副老人鄭重結婚之心再醮婦赤腳婢弗取也吳唯唯及周去後試爲之謀人皆嫌其老過數日周又至促吳曰事成以萬金行聘以三千金謝媒吳有一女年十九歲俟周去對吳言曰周某之以暮年得此大財殆福壽正未可量況以萬金行聘以三千金謝媒可以安享受用不作豆腐生涯則養女有用矣奴願嫁之吳聞女言亦合情理乃與妻相酌俟周至告以願壻之故周跪地叩頭稱岳丈岳母果卜吉以萬金行聘後周至一百四十歲始歿親見孫登翰林入詞館而吳女先周三年卒今英人以八十五歲而娶十五歲之女其後福諒亦未有涯也

託生索債 （輪迴因果等事儒者以其涉於冥渺秘而不言第歷觀古今來輪迴報應與借體更生見諸典籍者皆鑿然可據是善惡因果確有所憑不能盡以佛老之說目之近聞某邑婦託生索債一事顯而有據尤足爲負心職死者儆也緣羊城榮備沙附近有蛋戶某甲與某乙婦交契頗深婦生平儉積有資而孑然孤立因以甲長男爲誼子蓄欲藉此情聯將來甲以身後甲和其所蓄曲意承順果得婦資增置一舟渡客婦遂視甲子如己子痛死生倚之詎甲獲資後變爲初心棄婦不顧致婦鬱抑病死死後草草殯葬局外幾爲不平甲殊不以爲意此前數年事也迨婦死不及週歲甲妻即產一女當臨盆之夕甲於睡夢中親見乙婦登舟醒時即聞內艙分娩甲知有異謀欲棄之妻不忍哺兒數月疾病醫藥不斷甲益信爲婦索債竊妻他出潛抱兒棄之嬰堂妻歸只得强爲忍耐乃未幾復產一女形貌疾病一如前狀甲尋又棄之如是者凡五轉甲妻知不能免勸甲勿棄甲不從至第五女竟斷其乳指而餓殺之意謂若是則鬼將畏不復來妻身可絕其魄詎不匝月而妻復懷娠至前月晦產甲夢乙婦慘容立榻前責曰爾生騙吾資死薄吾葬屢易世而不肯償還更截吾指以斷吾生路今番斷不肯容易放過耳甲醒而大驚不敢告妻以故夢後妻屢患胎動數產不下痛延床蓐痛楚萬端妻知爲棄嬰之作祟也勸甲爲作功德超度乙婦前許婦以安奉木主歲時祭祀第統計所費非耗數十餘兩不得甲中懷吝意因循未果致前數夕妻腹中震動兒胎上下翻騰不安昏痛欲絕者再甲始驚懼澆鄰舟婦爲之祝禱許祀乙婦之魂產下嬰孩如常撫育越久始安然產下一女左手五指邊竟有兩指駢生而稍短一若曩時刀截痕跡見者皆互相告賊傳以爲異而甲與妻尤珍重育之不敢萌棄置之心焉噫循環昭然不爽有如此者誰謂冥冥之可欺也哉

習射奇談 ○金陵文闈已畢各士子紛紛就試於是乘毛錐子而習長鎗大戟者類皆先期到省揚鷹念切先恐手生恒於城隅隙地張靶試箭觀者甚衆然穿楊貫虱不能人人皆后羿也持滿而發或百步而止或五十步而後止於是觀者相戒曰正面宜避即側面亦宜防日昨適有窺簸子人弛擔於此所搖銅鐺插於腰間心慮火急鞠躬吹爐以離靶甚遠斷不料箭之旁及也射者左拓弓右搭箭注目凝視約及半時意以爲萬無毫釐之失去中的中鵠諒無慮矣鬆手離弦迅如飛鳥人均喝采豈知砉然一聲直中賣餃者之腰驟然仆矣爾時驚散者有之趨視者有之嘈雜喧鬨飛塵噴起咸謂賜係非輕予瞬作何了局即發箭者亦斂手失色無可置辯孰意仆者伸腰徐起反手摸當舉以示人曰我之銅當直可爲彼作擋不則斷無此響脆之震耳也觀者一哄而散

送衛鑄生先生遠遊息島即題其南遊話別圖兩是 蘅吟壇 政定 ○鑄老下筆騰蛟虬鑄老放筆惟好遊昨日之日踏東海發興又復乘清秋雲帆直指瑤琉野行色倉皇遲城下嶺海之嶼新嘉坡地當赤道蒸炎瘴地氣人俗殊中華從來名士至者寡君獨往遊聲總繫豪情不減揚州鶴壹吁嗟丈夫不封萬戶侯當行萬里路天涯海角未云遙大塊茫茫幾朝暮

倉石吳俊草稿

賸腕霞生即次其留別申江諸友元韻錄呈 蘅吟壇郢正 ○一櫂衝開蜃海烟腕霞光照木樨筵高人作客渾誰執詩吏如仙祇自憐骨傲不知酬世語情多何惜買花錢與君話冷炎洲日是否前生有幣緣○相知如舊識方新把袂同傾玉女春愧我賣文心已俗如君愛客性偏眞文章抱負空餘子風月擔當此人自笑海隅無柳折只憑花鳥送佳賓

惺盦生未定稿

七月廿六日 田嵩嶽太守招同劉仲鴻司馬李斗寅二尹酒樓小飲歌以紀之 （重洋萬里滄溟闊有人乘風破浪天上來英雄結識本非偶相逢一笑同銜杯銜杯自眼論天下欲說終防俗人詫惟有詩壽與酒誅且與騷人海外留佳話劉郎李郎不世才一時裙屐聯苓答詩盟瀟友快相結 仲鴻工詩斗寅善畫 獨惜蘅家書畢還未來 時衆衞鑄生明府未到明府善書有遠祖風 雖得主人情獨厚談心許作千秋友惟恨忽忽惜別離未得平原十日聯詩酒吁嗟乎天生我輩與俗遠磊磊落落畢竟將何爲君不見蠻烟瘴雨滿寰宇舉世悠悠誰共語不如縱飲且狂歌直至大醉形骸忘爾汝

惺盦生葉懋斌率草

京報選錄 ○頭品頂戴護理甘肅新疆巡撫布政使臣魏光燾跪 奏爲委署游擊貲任道員因病出缺請 旨簡放以重職守恭摺仰祈 聖鑒事竊喀什噶爾道袁垚齡前經撫臣劉錦棠奏署新疆布政使員缺未到任以前委兼按察使銜鎮迪道恩綸轉行兼理遺缺喀什噶爾道員缺以甘肅候補道商邦偉署理在案茲據恩綸詳稱據喀什噶爾道袁垚齡之家丁劉升呈稱家主年五十六歲安徽潁用直隸州人由文童投效軍營歷保二品頂戴鹽運使銜儘先題奏道光緒十二年奏補阿克蘇道旋署喀什噶爾道十三年三月二十一日到任十四年調補斯缺本年三月委署新疆布政使三月二十一日交卸道篆擬赴新任不料感受風寒日漸沉重延至五月十三日病故等情詳請具奏前來臣覆查無異所遺喀什噶爾道係衝繁疲難四項最要缺相應請 旨簡放以重職守除布政使員缺容臣咨商督臣另行揀員奏請署理外謹會同陝甘總督臣楊昌濬恭摺具奏伏乞 皇上 聖鑒訓示再此案改題爲奏合併陳明謹 奏奉 硃批已有旨將饒應祺補授欽此 ○魏光燾片 再投効新疆及從前征剿各武員迭經撫臣劉錦棠奏留甘肅新疆補用並聲明俟續有應行留省之員再行陳奏奉 旨允准試辦在案茲查有頭品頂戴 記名提督勒爾金巴圖魯李克當 記名提督鐸僧額巴圖魯李洪超 記名提督達桑阿巴圖魯王占當 記名提督振勇巴圖魯李玉山 記名提督劉永泰 記名總兵賽勇巴圖魯譚正南 總兵銜補用副將瑚松額巴圖魯焦大聚 儘先補用參將周元吉 儘先補用遊擊楊德發 儘先補用遊擊劉日華等十員均在新疆迭著戰功邊事極爲熟悉合無仰懇 天恩俯念將頭品頂戴 記名提督李克當等十員一併以原官原銜留於甘肅新疆儘先補用於邊防營伍實有所裨除飭取該員等履歷清册咨部存核並俟續有應行留省人員隨時奏請外謹會同陝甘總督臣楊昌濬附片具陳伏乞 聖鑒訓示謹 奏奉 硃批著照所請兵部知道欽此

費理伯比得屋斯撻藥材油 ○本館自製之屋斯撻藥材油能治各病醫愈者甚多而將其尤爲見効者錄登於左 一治一切寒熱等症 一治筋骨抽痛等症 一治身體癱軟四肢無力漸至癱瘓等症 已上諸症皆藥到功成茲將用藥之法列左 其用法將藥油傾放掌中或貯於茶盅之內亦可茲手醮藥油靠患處揉擦後以布裹之至一點鐘之久然後解去每日或三次或二次擦後將藥油吞服如嫌味惡則以糖和之吞服約一茶匙日中或三次兩次不等不必拘固又不用節戒飲食諸各物皆無所忌也又此油能將筋骨內之邪風濕氣抽出食之無毒本館現在新嘉坡後巷吧詩吉辛椒闌製造發賣又寄緞葛兄弟行庫代售計每罇取回價銀一元 諸君光顧請認明中屋斯撻字樣爲據以免自誤特此布聞

大英一千八百八十九年十月廿五號 緞葛兄弟謹啟

頂受聲明 啟者新嘉坡公第一百六十四門牌新發號雜貨生理原係戴班 戴禿二人合股同創茲戴班 戴禿二人志圖別業願將該號內所有傢私貨物全盤頂與陳盈承受業請到公親當堂核算於九月廿六日交易清楚而舊人有欠到各行之數限以一禮拜內償清自頂之後本號生理盈虧不干舊人之事倘舊人有與各 寶號往來賬目等情概歸舊手是問與本號無涉先此聲明免滋後論

光緒十五年九月廿九日 承頂人陳盈謹啟

遊玩火車告白 ○啟者茲本火車每日由下午四點鐘起行至夜深爲止每逢禮拜日即停止一日 本禮拜起禮拜一拜三拜五三日大爲減價每位乘坐一次收銀五占餘日一位收銀一角 諸君有興祈早惠臨暢遊爲盼

光緒十五年九月廿八日 遊玩火車告白

畫相超羣 ○升旗山腳王桂芳先生畫大壽小影甚像小號縐有與他畫三幅銀四百二十五元但有人欲與畫者務必先商定價銀始無後話

大清光緒十五年九月二十八日 叻安和號謹白

辭夥聲明 ○敢者本行夥伴張德雲現在已經不在本行僱工嗣後不得復收本行賬目特此佈 聞

大英一千八百八十九年十月廿一號 光緒十五年九月廿七日 義不憐佛洋行謹啟

退股聲明 ○敬者新嘉坡鐵吊橋頭門牌第二百五十五號乾亨棧生理因本年店內之人故亡到余大利前來帮理收數施許他些三分額因此伴作事不端在外私收賬項並到各寶號掛借等情後被本號察知故就九月初一比經被本棧拆去辭退除後支長之項候後續討自後乾亨棧生理盈虧均與余大利無干倘各寶號有與各伴來往惟向經手是問不干本棧之事先此聲明免致後論 此佈

大清光緒十五年九月二十七日 乾亨棧告白

歇業聲明 ○敬者小號因生意不前情願將鋪底貨物全盤頂與永安堂承受經於九月廿六日交易清楚彼此前無拖欠分毫至小號欠到名寶號貨賬與及會錫等項仍歸我舊人寶泰和自理與新人永安堂無干至日後生意盈虧亦不關我寶泰和舊人之事特此佈達

大清光緒十五年九月二十七日 大英一千八百八十九年十月廿一號 星嘉坡漆木街門牌二百一十八號寶泰和告白

頂受聲明 ○敬啟者茲永安堂承頂到新嘉坡漆木街門牌第二百一十八號寶泰和之底傢私貨物於本月廿六日交易倘寶泰和有欠到各寶號貨賬與及會錫借等項仍歸寶泰和舊人自理與永安堂無干至日後生意盈虧亦不關寶泰和舊人之事特此聲明庶免後論 此佈

光緒十五年九月廿二日 大英一千八百八十九年十月廿六號 新嘉坡漆木街永安堂謹白

渣甸正想輪船〇啟者茲本行有輪船一隻名禮毛於西本月十九號即華本月廿四日禮拜五由望加勝啟行至十月初三日必能抵叻上落貨就往 香港 汕頭 廈門 淡水 臺灣府 福州 上海等處 貴商如欲配載及搭客者請至本行相酌此佈

大英一千八百八十九年十月廿一號 威廉鑑實囒洋行告白

憲示

大英欽命新嘉坡輔政司 為招人投票事照得三聾汪路旁賈木之地現將屆期茲特招人承充由西本年十一月一號即華十月初九日起算以二年為期為此特諭商民人等一體知悉汝等有欲承充此事者可於西本月二十八號即華十月初五日禮拜一以前入票投交本署以憑核奪至於該地之大小方向業經繪有地圖留於地理司署內如欲承充者可至該署查閱誰可詳詢一切也各宜踴躍慎無觀望特諭

大英一千八百八十九年十月十一號 大清光緒十五年九月十六日 示

聲明假冒 〇啟者本號自創羅奇生包種古勞各式香茶以來俱選到武彝各處名巖䆮擯首春嫩蕊細茶用心法製火候造作均臻至妙欽之誠能除煩滌惱氣爽神清屢蒙 貴客殷商栽培歷有數十餘年故能中外馳名乃近有無恥之徒竟以偽貨假冒本號招牌希圖射利本號現經查確其人在某處混裝本擬專由花紅□獲□稟官拘究惟念厚道待人為已不甚茲特聲明於報自後倘猶不知悔改本號定當指名控究勿謂言不先也至於 諸君有購辦本號包種古勞各式名茶者務祈細辨招牌茶味庶免為魚珠所混則本號有厚幸焉

中街羅奇生號謹啟

大清光緒十五年九月廿一日 大英一千八百八十九年十月十五號

貨棧出賃 〇啟者茲本號有大貨棧一間坐落義福館之鄰第四號門牌現欲出賃與人如有欲稅此棧者可至本號面商便得此佈

黃坤豐號謹啟

大清光緒十五年九月初九日

畫號聲明 〇啟者本苑生號生理自光緒十五年八月十五日即英一千八百八十九年涉添末九號起交余長子章壬焜執掌代理畫號各事特此聲明

章芳琳謹啟

大清光緒十五年九月初七日

北慕娘埠 招徠告示

大英北慕娘輔政使司 為曉諭招徠事照得現在有藍烟筒輪船由新嘉坡往來古達仙那港等埠每月往來二次如有附貨搭客者可至新嘉坡之公司之代理人然申洋行內詢問便知如有客籍人及奉西教之人或單身或攜眷到本轄之北慕娘者可至本公司之代理人處買取船單每紙五元至六元小孩十歲以下者半價因現在仙那港地利日興建造日闢人民日眾故需用工役亦日多該處天氣甚佳過年如香港八九月之氣候近來香港雖有工藝之人甚多前往該處然其須役仍復甚夥且其工資所入亦有甚豐茲將各役工價略登如左

計開 木匠每月工金十六元至十八元 運貨故工每月工金十五元 鞋工每月工金十元至十五元 裁縫每月工金十元至十五元 蘿疊匠每月工資十二元 洗衣匠每月工資十三元 熨衣匠每月工資十二元

并將食物價銀列左

計開 魚每斤銀一角二占至一角四占 魚十每斤銀一角六占 羊肉每磅銀三角半 牛肉每磅銀一角半至二角半 豬肉每斤銀三角六占 雞每隻銀四角半 鴨母每隻銀七角半 茶每包二兩裝者銀五占至一角 米每担銀三元半至三元六角 穀每担銀二元三角至二元四角 番薯各担銀四元半至五元 麵包每磅銀八占 白糖一斤銀一角一占 牛乳油一磅銀五角半 鹽一斤銀六占 火水一箱銀三元二角至三元五角 小牛一隻銀三十元至四十元 羊一隻銀十元 豬一担銀二十二元

衆客人及奉西教之華人如欲請地種菜及種菓木者可向該處地理司署取討憑字惟照以下所列規條而行 計每人可與五希葛之地三年內不收地稅以後一希葛一年不過僅繳稅二角而已其中或有客人及入教華人欲取山林之地願自行倒樹開墾闢而耕作者於初領地之四閱月內每一男丁可向國家借用三元有婦者可借五元有子者可借六元但其借否係由國家主裁非為定例所借之項以十八閱月繳還但諸人有欲來本公司所轄各地方者可先向本公司代理人然申洋行內詢明一切便知詳細但在本國家之地方內不得聯設私會如有犯者即將其產業充公并將其人或枸禁終身或驅逐出境而私會之頭人或受有職事人等本國家必當從重懲辦至於外來之人到本國家所轄各埠時即欲向本國家取討地段以為種植者可至本司署或理地人員處求領如有欲全家或集鄉黨諸人概來本國家所轄各埠以為作種之舉須先請其頭人二三名先來本處看閱地土以及一切情形俟查回告明然後前來是則未來之先已預知此中情形可以易於設法矣如有此等人欲至本處查探情形者可往新嘉坡本公司代理人然申洋行內報明若果真實無欺則其來往船費無須自辦而本公司代理人亦當為之預備俾不至徒返徒耗資財也但如有人欲至附近仙那港埠或古達或萬汝諸埠種作胡椒者本國家當就便給與地段俾資耕作計萬汝地方由納閩以帆船前往不過一日水程而已該地甚鹽肥沃如種胡椒更為合式現在業經取地闢工墾種者已有甚多但有人結伴前往該處種植胡椒者必須請其首領人先至該處討定地段以及預備一切事宜庶免臨時倉皇失措但此等人欲至本國家所轄各地種作者如由本國家支取船費則務須先至仙那港到埠之後即將情形通知該處輔政使司方可特此諭知各宜踴躍幸無觀望特示．

大英一千八百八十九年九月十七號 大清光緒十五年八月二十三日 示

大英北方商務火燭保險限規公司告白

專辦本行向代理大英北方商務保險公司專代　諸君承保洋面平安者請　專員讀本公司更曾設火燭保險以保華中平安貨物棧屋[illegible]
將略列如左　一號保險每值百元保費銀五角另扣回十八仙與投保者　七角保金每值百元保費銀一元五角亦扣回十八仙　[illegible]
保險每值百元保費銀一元二角五仙亦扣回十八仙　雜貨保險其貨價於丹戎巴葛貨棧內者每值百元保費銀一元另亦扣回十八仙
其餘各貨如欲買保者請至本行面商議甚相宜此佈　大英一千八百八十六年十一月二十九號　年　代理人明馬也洋行啟

三晶酒出賣

啟者本行督辦歐洲馳名三晶洋酒來坡發售其酒係白頭欵式發售有年沽飲　諸君莫不稱其香
美奈近有無恥之徒假冒本庄三晶酒欵式以圖魚目混珠情殊可恨嗣後　諸君沽買本行白頭三
晶酒者請細認本號招牌之內有小紙包頭計華字加嘉波[illegible]也公司者始無佳若此字樣即爲
僞冒請爲細認特此佈　聞　大英一千八百八十五年十二月十九號　明馬也公司謹啟　年

本月初一日[illegible]行情

傳柳土　五百十九元　新烟土　五百十九元
上甘呂　三十三元半　烏椒　十八元三角七五
頭甘蜜　七元七角　白椒乾　卌五元七角半
金香行情　金香一擔　六元六角
叩度香　一百[illegible]　二百廿七盾
爪哇香　一百[illegible]　一百八十七盾
[illegible]行情　銀行利息　十二八仙
倫敦　銀行現銀票銀行貼出　三角七占半
商人三十日期票　一百元貼銀行　二元
廈門　銀行現銀票壹百元貼銀行[illegible]　七角半
商人三十日期票　一百元　一元七角半
加勝巴銀行現銀票壹百元[illegible]　一百八十六盾
商人三十日期[illegible]　一百八十七盾半
[illegible]里末銀行現銀票一百元[illegible]　一百八十六盾
商人三拾日期票　一百八十八盾
三寶壠銀行現銀票一百元[illegible]　一百八十六盾
商人三十期票　一百八十八盾
望加錫銀行現銀票一百元[illegible]　一百八十六盾
商人三十日期票　一百八十八盾
井里汶銀行現銀票一百元[illegible]　一百八十六盾
商人三十日期[illegible]　一百八十八盾
[illegible]光　銀行現銀票一百元[illegible]　二百二十六盾
打電信　二百二十四盾
[illegible]加厘吉打銀行現銀票一百元[illegible]　二百廿九盾半
商人三十日期票　二百廿六盾半
打電信　二百卅四盾半
上海　商人三十日期票　二百二十九盾
上海[illegible]　十[illegible]四兩
商人[illegible]　七十五兩半

火船開行

香港	汝穆輪船	初二日	下午四點	萬興號
汕頭廈門	又		又	又
檳榔嶼	潭福建輪船	初二日	下午二點	萬興號
然美	怡沙美勝輪船	初二日	上午八點	開興行
麻六甲	萬里洞輪船	初二日	下午三點	豐興號
吉壠	武吉居勝又		又	又
網咯	喜吉輪船	初二日	下午四點	棉示必洋行
麻六甲	民冬致茂輪船	初二日	下午三點	豐源號
實勝午	龍岳	又	又	又
納閩	閩捷馬辰輪船	初二日	下午三點	棉示必洋行
涯仔	龜助	又	又	又
仙那簡	綠南	又	又	又
日裡	喜美輪船	初二日	下午三點	棉示必洋行
實勝越	亞齊輪船	初二日	下午一點	開　行
納閩	豐安輪船	初三日	下午二點	豐源號
仙那簡	又		又	又
蘇祿	詩仔絲	又	又	又
泗水	美卑不憐士輪船	初三日	下午四點	開　行
峇員	閩捷馬辰	又	又	又
日裡	嗎九里火船	初三日	下午四點	棉示必洋行
麻六甲	薩寶輪船	初三日	下午三點	棉示必洋行
吉壠	又		又	又
武吉居勝	又		又	又
泗水	棉嘉利實達輪船	初四日	下午三點	豐源號
峇盤嶐	又		又	又
安班蘭	望加錫	又	又	又
加勝巴	金德勝輪船	初四日	下午三點	山仰號
井里汶	三寶壠	又	又	又
日裡	加立蘇輪船	初五日	下午四點	開　行
網咯	萬成源輪船	初六日	下午四點	萬成順號

Printed and Published by SEE EWE LAY, at the "LAT PUA" Press, No. 24 Malacca Street Singapore.